



ハートフルマラソンツアー

第33回 宮古島100kmワイドー Marathon

2023年1月21日出発 3日間コース

宮古島の美しい景色と自然をたっぷり味わいながらマイペースで完走を目指してください!!
 往復航空券とホテルをセットにしたお手軽なプラン。受付会場・ホテル行きのツアーバスを運行します。

■お一人様旅行代金(税込) ※旅行代金にエントリ代は含まれておりません。

| 宿泊先 | 部屋割り | 羽田発着 | 伊丹発着 | |
|----------------------|---------------|----------|---------|---------|
| 宮古島東急 ホテル&リゾート | オーシャン ウイング | 4名1室利用 | 70,000円 | 69,000円 |
| | | 3名1室利用 | 73,000円 | 72,000円 |
| | | 2名1室利用 | 75,000円 | 74,000円 |
| | | 1名1室利用 | 95,000円 | 94,000円 |
| ホテルブリーズ ベイマリーナ | タワー館 | 3名1室利用 | 70,000円 | 69,000円 |
| | | 2名1室利用 | 73,000円 | 72,000円 |
| | | 1名1室利用 | 83,000円 | 82,000円 |
| ピースアイランド 宮古島市役所通り | 洋室 | 3-4名1室利用 | 66,000円 | 65,000円 |
| | | 2名1室利用 | 67,000円 | 66,000円 |
| | | 1名1室利用 | 68,000円 | 67,000円 |

■ご旅行日程

| 3日間 | スケジュール |
|-------------|---|
| 1/21 (土) | 羽田発(08:05頃)→那覇乗継→宮古島着(12:35頃) 伊丹発(08:50頃)→那覇乗継→宮古島着(12:35頃) ご自身にて受付会場・ホテルへ移動 ★ツアーバスの運行あり ホテルチェックイン |
| 1/22 (日) | 宮古島100kmワイドー Marathon大会にご参加・応援 |
| 1/23 (月) | ご自身にて宮古島空港へ移動 宮古島発(13:15頃)→那覇乗継→羽田着(17:10頃) 宮古島発(16:05頃)→那覇乗継→伊丹着(20:00頃) |

※航空会社ならびにその他事情によりスケジュールは変わる場合もあります。

- 利用航空会社: 日本航空、日本トランスオシャン航空
- 最少催行人数: 各発着地 5名様 ■添乗員: 同行しません
- 締切日: 12/23(金) *締切日前でも定員になり次第締切となります
- 食事: 朝2回 ※大会当日100km選手の方はお弁当となる場合があります

※大会エントリはご自身でお手続きをお願いします。

★★★ ツアー送迎バスサービス ★★★

初日宮古島空港に到着後、空港から受付会場を経由して宿泊ホテルまで
 ツアーバスを運行いたしますのでご利用希望の方はお申込みください。

●宮古島空港発 13:45(予定) ※無料/先着定員あり・要事前申込

ご宿泊ホテル インフォメーション

宮古島東急ホテル&リゾート (オーシャンウイング・禁煙ルーム)

ホテルの目の前に広がる「与那覇前浜ビーチ」は日本のベストビーチに選ばれる
 程の美しさで、疲れたからだを癒してくれるでしょう。レストラン、ショップ、
 スパなどの施設も充実しリゾートステイをお楽しみいただけます。



*空港送迎サービスあり(事前予約制)
 *大会会場まで約2km。大会当日は
 選手送迎バスを大会主催者が運行。



オーシャンウイング
 スタндартツインルーム



スィ/ゆりあ

ホテルブリーズベイマリーナ (タワー館・禁煙ルーム)

ドイツ文化村に隣接し美しい海の目の前に建つ自然溢れるリゾートホテル。
 中庭には一年中美しい花々が咲き誇り、南国リゾートステイを満喫いただけます。
 タワー館は全室オーシャンビュー。リゾート気分でお寛ぎいただけます。



*空港送迎サービスあり(事前予約制)
 *大会会場まで約5km。大会当日は
 選手送迎バスを大会主催者が運行。



タワー館
 スタндартツインルーム



お部屋のバルコニーから
 美しい海を臨む

ホテルピースアイランド宮古島市役所通り (禁煙ルーム)

平良中心エリアにある機能的な
 ホテルで観光にも便利。
 最上階にはオーシャンビューの
 大浴場もあり疲れを癒せます。

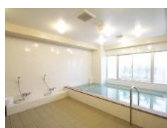

*宮古島空港より車10分
 *大会当日は平良地区より選手送迎バス
 を大会主催者が運行。



宮古島100kmワイドー Marathonツアー記念撮影
 (100km参加の選手みなさんとスタート前に)

◇ お申し込み・お問い合わせは ◇

(株)ハートフルツアーズ マラソングッズ

〒123-0851 東京都足立区梅田4-6-11-204

TEL 03-5888-1922 FAX 03-5888-3787

ホームページ www.heartful-tours.com/

2023 宮古島100kmワイドーマラソンツアー 申込書

◇お申込み・お問合せは…
 (株)ハートフルツアーズ マラソンデスク
 〒123-0851 東京都足立区梅田4-6-11-204
 TEL: 03-5888-1922 FAX: 03-5888-3787

◆お申込方法・ご旅行条件(下記要旨及び全文)を事前にご確認・同意の上、お申込みください。
 ◆記入日: 2022年 月 日

| | | | | | | | | |
|----------------|---|---------------------------|-------|---|--------------------------|----------------------|--------------------------------|-------|
| お申込内容 | 発着地 | □羽田 □伊丹 | | 申込人数 | ・選手()名 | ・応援()名 | ツアーバスの利用 | □申込希望 |
| | 宿泊先 | □宮古島東急ホテル&リゾ()名1室利用×()室 | | | □ブリーズベイマリーナ()名1室利用×()室 | | □ピースアイランド宮古島市役所通り()名1室利用×()室 | |
| フリガナ | | | | 性別 | 参加予定種目 | | 生年月日 | |
| 申込代表者氏名 | | | | 男・女 | □100km □50km | 西暦 年 月 日 出発当日()才 | | |
| フリガナ | | | | | | | | |
| 現住所 | 〒 - ・TEL: () | | | ・FAX: () | | □兼用 | | |
| ご職業 | 会社名 | | | | 部課名 | | | |
| | 所在地 | 〒 - TEL: () | | | FAX: () | | | |
| ご旅行中の緊急連絡先 | 〒 - □現住所と同じ | | | TEL: () | | 氏名: 続柄: | | |
| 日中の連絡用 | ・携帯: - - | | | ・連絡希望時間帯(~ 時頃)*18時迄 | | | | |
| 手続案内等のお送り先(*1) | □PC □スマートフォン(PCメール着信可) ●アドレス: | | | ※大文字・小文字・記号(ハイフン・バー)等 見やすく正確にご記入をお願いします。 | | | | |
| ご同行者様の情報 | ・氏名: | | ・性別: | | (男・女)・西暦 | | 年 月 日生()才 | |
| | ・現住所: | | ・TEL: | | - - | | □100K □50K □応援 | |
| | ・氏名: | | ・性別: | | (男・女)・西暦 | | 年 月 日生()才 | |
| | ・現住所: | | ・TEL: | | - - | | □100K □50K □応援 | |
| 大会に参加される方(*2) | ●誓約書 私及び同行者選手全員は自己の責任において大会に参加し、参加中に発生した事故については大会ならびにツアー主催者に対し一切の責任を負わせません。 | | | | | | | |
| | ・申込代表者署名(選手): | | | 2022年 月 日 | | | | |
| 備考 | | | | | | | | |

*1: 当社からの手続等に関するご案内は代表者様の上記記載のメールアドレスへ送信させていただきます。お持ちでない方へはご自宅へファックスまたは郵送いたします。
 *2: 申込代表者様は同行者全員から同意の上、ご署名をお願いします。 ※大会エントリーはご自身でお手続きください。当社で代行手続は行っておりません。

※印刷

お申込方法・ご旅行条件要旨

お申込方法

- ①旅行申込書のご提出
上記の申込書にご記入の上、ハートフルツアーズマラソンデスクへファックス、メール又は郵送にてお送りください。
- ②申込金等のお振込み
当社より「参加受付可」のご連絡後5日以内に申込金(内金)としてお一人様2万円または代金全額をお振込みください。
●上記①②のお手続が当社にて確認できた時点で申込受付完了となります。

旅行代金に含まれるもの

日程表に記載された運送機関の運賃、宿泊費、食事代、サービス料、消費税

旅行代金に含まれないもの

個人的性質の費用、医療費、任意の旅行保険、エントリー代等

旅行契約

この旅行は(株)ハートフルツアーズ(以下当社)が企画・募集する旅行でありお客様は当社と募集型企画旅行契約を締結することとなります。

取消料

お客様の都合で参加を取消される場合は次の取消料をお支払いいただきます。

| 取消日 | 取消料 |
|-------------------|-----------|
| 旅行開始日の21日前まで | 無料 |
| 旅行開始日の20日～8日前まで | 旅行代金の20% |
| 旅行開始日の7日～2日前まで | 旅行代金の30% |
| 旅行開始日の前日 | 旅行代金の40% |
| 旅行開始日の当日 | 旅行代金の50% |
| 旅行開始後の解除または無連絡不参加 | 旅行代金の100% |

*その他旅行条件は当社募集型企画旅行条件ならびに募集型企画旅行約款によります。

お申込受付後のながれ

- ・旅行残金をご出発の3週間前迄にお振込みください。
- ・ご旅行最終案内を10日程前にお送りします。

お振込先

- ・三菱UFJ銀行 竹ノ塚支店(普) 1421492
- ・三井住友銀行 西新井支店(普) 6990399
- ・郵便局 記号10010 番号78648971
- ・口座名 カ)ハートフルツアーズ

個人情報の取扱について

当社は、旅行申込書等に記載された個人情報について、お客様との間の連絡のために利用させていただく他、旅行手配のために必要な範囲内で利用させていただきます。このほか当社が取扱う旅行情報のお届け・配信、アンケートのお願いなどに利用させていただきます。

免責事項

当社はお客様が以下の事由により損害を被られた場合、賠償の責任は負いません。・戦乱、暴動、気象条件、官公署の命令、参加する大会の中止延期、自由行動中の事故等により生ずる旅行日程の変更又は旅行の中止。・伝染病による隔離、自由行動中の事故、食中毒、盗難等。・運送機関遅延不通等により生じる旅行日程の変更・目的の滞り期間の短縮・新型コロナウイルス感染症に起因する旅行の中止

旅行企画・実施

(株)ハートフルツアーズ
 東京都知事登録旅行業第2-4964号
 (一社)日本旅行業協会正会員
 東京都足立区梅田4-6-11 SEAN HOLMES II 204
 総合旅行業務取扱管理者 田端 洋介